VOLKSWAGEN OTOMOBİL geniş Tafsilat 2 . sayfada

KAPLAN

MACERA · HEYECAN · MÜCADELE

haftalık mecmua

FIATI : 100 Krş

SAYI: 8

DEMİR YUMRUK

VOLKSWAGEN OTOMOBİL KUR'ASI NASIL YAPILACAK:

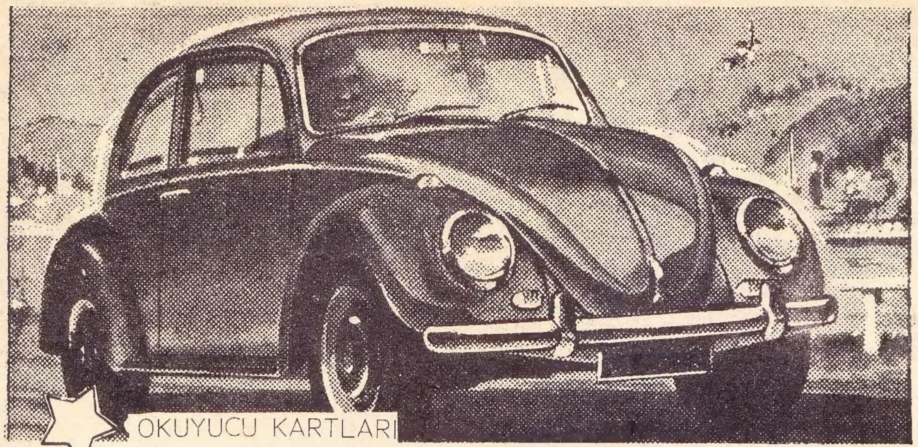

OKUYUCU KARTLARI

Altıncı Sayıdan itibaren dağıtımına başlanan Kartların üzerinde, Numaratör ile basılmış bir NUMARA bulunmaktadır. Her okuyucu sahip olacağı Kartın üzerinde bulunan o Numara ile OTOMOBİL HEDİYE KUR'ASINA iştirak edecektir.

KUPONLU

Altıncı Sayıdan itibaren ayrıca OTOMOBİL HEDİYE KUPONLARI da neşredilmeğe başlanmıştır. Bu kuponlardan yirmi adedini KARTINIZIN arkasına her hafta yapıştırmak lâzımdır. Kur'a Sonucu Kendi Kartının numarasına otomobil isabet eden okuyucunun, velisi ile birlikte, idaremize ibraz edeceği Kartında KUPONLARIN tamam olması lâzımdır.

Kuponlari eksik bulunan kart muteber addedilmez.

ANCAK BİR KART DOLDURULABİLİR

KAPLAN Mecmuasının OTOMOBİL KUR'ASI İÇİN dağıttığı Kartlardan, bir okuyucu ancak bir tanesini doldurabilir. Bir ailenin çocukları ayrı kart sahibi olabilirler. KARTLAR Zatidir.. başkası tarafından kullanılamaz Başkasına devredilemez..

KAPLAN YAYINLARI

KAPLAN
haftalık mecmua

Sahibi ve yazi işleri müdürü: NEJAT ERHAN
Teknik yönetim: A. SARRAFOĞLU

Kapak Resmi : SAMİM UTKUN
Kaligraf : NEZİH DÜNDAR
Tercüme : GÜLTEKİN
İdare Müd. : KEMAL GÖCEN

Umumi Dağıtım: FAZIL NAZMİ ÜNVERDİ
Taşra Dağıtımı: SABRİ ÖZAKAR
İdare yeri : Cağaloğlu Başmüsahip So. Emek Han kat: 3 Tel: 27 17 15

İlân: Arka kapak renkli: 1500 Ön iç kapak: 1000
Arka iç kapak: 750 iç sayfalar 600 Liradır.

Bu Mecmuada Neşredilen Resimli Roman, yazı ve resimlerin TÜRKİYEDE Neşir hakkı KAPLAN YAYINLARINA aittir.

KAPLAN YAYINLARI

Son baskı tarihi: 14 - 12 - 1966   Basıldığı Yer: BASIN OFSET

KAPLAN OTOMOBİL KUR'ASI KUPONU

P

20 adedini OKUYUCU KARTINA yapıştırınız. 1

DEMİR Yumruk

BRAD'IN HÜCUMU İLE TEKER TEKER YERE SERİLDİLER...
FAKAT ÇOK KALABALIKTILAR...
YAKALADIM!
ŞİMDİ HAYATINDAKİ EN BÜYÜK DAYAĞI YİYECEKSİN NOLAN!
VE SIRITARAK VURMAĞA BAŞLADI...
AHH!..
BİR MÜDDET SONRA...
BU ONA DEKSTER NE DERSE ONUN YERİNE GETİRİLECEĞİNİ ÖĞRETİR.
YARI ÖLÜ HALDE!
NOLAN'I GÖREN İKİ DENİZCİ, ONU YERDEN KALDIRDI...
ANLAŞILDI! BİRİ SENİ FENA DÖVMÜŞ ARKADAŞ!
ÇOK FENA HALDE JO! ÇABUK DOKTORA GÖTÜRELİM
HAYIR, BİRAZ SONRA DÜZELİRİM!
BRAD ÜSTÜ BAŞI YIRTIK VE KAN İÇİNDEYDİ...
KÖTÜ BİR DAYAK YEMİŞ!
DEKSTER BAŞLADI... GERİ DÖNÜP SÖYLEMELİ.. AMA ÇOK GEÇ...
O ANDA İTFAİYE ARABASI GEÇİYORDU...
HEY DİKKAT! CANI DUYMUYORSUN?
İTFAİYE....
BRAD SAMIN KULÜBESİNE GELİNCE.. ALEVLER İÇİNDE OLDUĞUNU GÖRDÜ...
BU YANGIN BİR KAZA DEĞİL! BİRİSİ YAKTI! SAM İÇERDE! YANACAK ZAVALLI...

SAMİ TUZAĞA DÜŞÜRÜP SALONUNU YAKTIKLARINI ANLAYAN NOLAN İLERİ FIRLADI...
NEYİN VAR BE ADAM? DUR! NEREYE?
SAM'I KURTARMALIYIM! BUNU DEKSTER YAPMIŞTIR. ÖLÜRSE BENİM YÜZÜMDEN OLACAK!
DELİRDİN Mİ! GEL BURAYA!
DOSTUM, SAM HALÂ İÇERDE. YANACAK!
HAYIR ÇIKARDIK ONU ORADAN! GERİ ÇEKİL ŞİMDİ! YANACAKSIN!
SAM'IN BAŞUCUNDAKİ DOKTOR YANIKLARI MUAYENE EDİYORDU...
SAM, BİR SEYİN VAR MI?
BENİ KULÜBEDE, NEREDEYSE YAKACAKLARDI! SENİ DE HIRPALAMIŞ
ROKY VE SPIKE'Yİ BUL NOLAN! ONLARI BU GÜN KULÜBEDE GÖRMEDİM! DEKSTER ONLARA DA BİR
ONLARI BULACAĞIM! DEKSTER'E PAHALIYA ÖDETECEĞİM BUNLARI!..
YÜZÜ ÖFKEDEN DONMUŞTU. AYAĞA KALKTI VE HEMEN UZAKLAŞTI.
DURDURUN ONU! KENDİNİ ÖLÜME ATIYOR!
BENDEN PASO! GÖZLERİNİ GÖRMEDİNİZ Mİ! ONU KİMSE DURDURAMAZ!
DEKSTER'İN KUMARHANESİNİN KAPISI SÜRATLE AÇILDI...
NOLAN BU!
NEREDE? DEKSTER İÇİN GELDİM!
KİMSE CEVAP VERMEDİ. FAKAT İÇLERİNDEN BİRİ YUKARI BAKINCA.. BRAD DEKSTERİN ÜST KATTA OLDUĞUNU ANLADI...
TAMAM! YERİNİ ÖĞRENDİM!
YAKALAYIN ONU!

ADAMLAR TAM SİLÂHLARINI ÇEKECEKLERİ SIRADA. NOLAN MASAYI ÜZERLERİNE FIRLATTI...
OFF!
NOLANTABANCASINI ÇEKTİ...
ÇEKİN ELLERİNİZİ TABANCADAN!
OLDUĞUNUZ YERDE KALIN! SAKIN KIMILDAMAYIN! DEKSTERİ GÖRECE
DEKSTER'İN KAPISI AÇILDI...
NE OLUYOR, BU GÜRÜLTÜ NE ... NOLAN!
BRAD DEKSTERİ ODASINA TIKTI. KENDİSİ DE GİRİP KAPIYI ARKADAN KİLİTLEDİ...
ŞİMDİ KAPANA DÜŞTÜN PİS FARE! HESAPLAŞACAĞIZ SENİNLE!
BRAD ÜZERİNE YÜRÜYÜNCE, DOLANDIRICI ADAM KORKUYLA HAYKIRDI...
VURMA! NE DERSEN YAPACAĞIM NOLAN!
FAKAT AYNI ANDA...
GELİN! PATRONU ÖLDÜRMEDEN YAKALIYALIM ONU!
PRIVATE
DEKSTER KORKU İLE BAĞIRIRKEN, BRAD YAKASINDAN YAKALADI...
KAÇAMAZSIN PİS SIÇAN! AMA SANA BİR ŞANS VERECEĞİM. SAM'IN YANAN KULUBESİNİ ÖDEYECEKSİN YOKSA SENİ....
PEKİ NOLAN! NE İSTERSEN YAPACAĞIM YALNIZ VURMA!
DEKSTER'İN ADAMLARI KAPIYA GELMİŞLERDİ, VE AÇMAYA ÇALIŞIYORLARDI...
KAPIYI KİLİTLEMİŞ OLMALI!
ÇABUK YÜKLENİP KIRALIM KAPIYI!
DEVAMI GELECEK SAYIDA

KORKUSUZ GLADİYATÖR

SEBASTOS YANILIYORDU...
KURTULDUK!
OHH! ÖLÜME BU KADAR YAKLAŞMAMIŞTIM.
BİRAZ İLERDE KAÇANLAR GERİ BAKIYORLARDI...
ARTIK BİZİ TAKİP EDEMEZLER!
AMA YİNE PEŞİMİZE DÜŞECEKLERDİR!
YETİŞİP BİZE ENGEL OLABİLİRLER. ALTIN ZIRHLARLA DROVİNA-DAN KAÇMAK İÇİN ONLARI DURDURMALI!
BUNA OZRİK CEVAP VERDİ.
BİR MİL İLERİMİZDE BİR KAYALIK VAR. ONLARA NASIL MANİ OLACAĞIMIZI GÖSTERECEĞİM SİZE! HIZLA GİDELİM!
KAYALIĞI DÖNERKEN ARABACIYI YUVARLADILAR...
NE YAPACAKSIN OZRİK?
TAM ZAMANI. ÖNCE BU ADAMIN SESİNİ KESELİM.
İNŞALLAH YAPACAĞIN ŞEYİ BİLİYORSUN DUR OZRİK
BEN YAPACAĞIM ŞEYİ BİLİRİM DARGO!
BENİ TAKİP EDİN! YUKARDA ANLATIRIM!
YUKARIDA SAKLANDILAR...
İTECEK MİYİZ?
EVET, AMA BEKLE BİRAZ!
DUR OLAK, BİR ARABA YOLU TIKAMIŞ.
NE OLMUŞ?
BAYGIN AMA YAŞIYOR!
ŞİMDİ ZAMANI, YUVARLAYIN!
OLAK KAYALARI TAM ZAMANINDA GÖRDÜ VE KENARA ÇEKİLDİ...
ÇEKİL SEBASTOS!

BRAVO BAŞARDIK!
CEHENNEMİ BOYLADILAR!
SEBASTOS'UN KURTARMAYA ÇALIŞIRKEN OLAK KENDİSİ AŞAĞI YUVARLANDI...
BİR KAYANIN ÇIKINTISI OLAK'I PARÇALANMAKTAN KURTARDI...
AHH!..

OLAK BİR ARA KENDİNİ KAYBETTİ. AYILDIĞINDA YATAKTAYDI...
NEREDEYİM SEBASTOS!
EVİMDESİN OLAK. KENDİNİ KAYBETTİĞİNDE.. EVE GETİRDİM.
PEKİ YA O HIRSIZLAR NE OLDU?
BİZİM ARABA İLE KAÇTILAR. FLAMMOR VE DARGO KORENDA'YA ÖZRİK'TE NEFORİ'YE GİTMİŞ! ARABACI SÖYLEDİ..
NEFORİ KÖTÜ VE KARANLIK BİR ŞEHİRDİ...
SEBASTOS, SEN DARGO'YA GİT BEN DE NEFORİYE GİDECEĞİM
VE DAHA SONRA..
UĞURSUZ NEFORİ! AY IŞIĞINDA ŞEYTANIN ŞEHRİ GİBİ KAPKARA DURUYOR!
ANİDEN...
YAKALAYIN!
MERHAMET EDİN!
KÖPEK LATİNCE BAĞIRIYOR AMA DİLİ ROMALI. SEZARIN ORDUSUNDAN OLMALI.
ESİR YAKALANIP GETİRİLDİ...
ONU BEN SORGUYA ÇEKEYİM KRALIM! CASUS OLMALI YALAN SÖYLÜYOR.
BİLMEM. MEŞGUL OL ONUNLA.
BENİM İÇİN ZEVK OLACAK.
YIKIL KARŞIMDAN ROMA CASUSU!
AHH!
BURAYA GİREN HER YABANCI YOK OLUR. SIRRIMI KİMSE ÖĞRENMİYECEK!
ÖZRİK'İN SESİ. ARADIĞIM ADAM. İÇERDE EMNİYETTE AMA MUTLAKA HESAPLAŞACAĞIM.
DEVAMI GELECEK SAYIDA..

ÖLDÜREN OYUNCAKLAR
JO VE SANDY ESKİ BİR ŞATODA TEHLİKELİ OYUNCAKLAR YAPILDIĞINI GÖRÜRLER.. FAKAT KİMSE ONLARA İNANMAZ.. OYUNCAKCI ROBOTLARI BİR DÜKKÂNA SATMAKTADIR ŞİMDİ...
PEKİ ALIYORUM AMA YA ÇALINMIŞ ŞEYLER SATIYORSAN!
HAYIR BAYIM! ONLARI KENDİ ELLERİMLE YAPTIM!
SATICI DIŞARI FIRLAYINCA DÜKKÂNCI SESSIZ SESSIZ SIRITIYORDU...
APTAL BUNAK EN AŞAĞI ÜÇ MİSLİ EDER BANA İYİ SERMAYE OLACAK!
DÜNKÂNINI KAPAYIP DEPOSUNA GİTTİ...
ÖRNEK OYUNCAKLARI BURAYA BIRAKAYIM. YARIN SERGİLERİM. ŞU GİBİ GİDECEKLER!
DÜKKANCI SIROK HALÂ SEVİNCİNDEN GÜLÜYORDU. BEŞ SAAT SONRA YATMAGA GİTTİĞİNDE KARANLIK ÇÖKTÜ
SAAT GECE YARISINI GÖSTERDİ. BU BİR İŞARETMİŞ GİBİ ROBOTLAR SANDIKTAN DIŞARI ÇIKMAYA BAŞLADILAR...
BİRAZ SONRA SIROK UYKUSUNDAN SIÇRIYARAK UYANDI...
OHH! AYY! BİR SÜRÜ ÇEKİÇ SESLERİ GELİYOR SANKİ!
ŞAŞIRAN DÜKKANCI SESLERİN GİTTİKÇE ARTTIĞINI DUYDU... VE DIŞARI FIRLADI...
SES TAM DEPODAN GELİYOR. NE OLDUĞUNU ANLAMALIYIM!
DEPOYA DOĞRU MERAK İÇERSİNDE YÜRÜDÜ.
BURADA NE OLUYOR? SANKİ BİRİLERİ ÇEKİÇLE BİR ŞEYLER YAPIYOR!

SONRA KORKARAK KAPIYI ARALADI. GÖZLERİNİN ÖNÜNDE İNANILMIYACAK ŞEYLER OLDUĞUNU GÖRDÜ...
ÖRNEK OYUNCAKLAR HAREKET EDİYORLAR! HEPSİ DE ADETA CANLANMIŞLAR!..
AAA! ELLERİNDEKİ ALETLERLE DİĞER OYUNCAKLARI YAPIYORLAR!
DÜKKANCI GÖRDÜKLERİNDE HAKLIYDI..
AHH! BÜTÜN ROBOTLAR DURUP BANA BAKIYORLAR!..
SONRA BİR ROBOT TÜFEĞİNİ KALDIRDI...
HAYIR! ÇEKİL KARŞIMDAN!
FAKAT ÇOK GEÇTİ...
EEEEEEEEH
FZZZ...
MAVİ BİR IŞIK DÜKKANCI SIROK'U DÖŞEMENİN ÜZERİNDE DÖNDÜRÜP BIRAKTI...
SIROK HALÂ ORTADA AYAKTAYDI. BÜTÜN ROBOTLAR ETRAFINDAN GEÇİP GİTTİLER!
ONLARI ROBOTLARIN YAPTIĞI DEĞER OYUNCAKLAR TAKİP ETTİ...

SONRA KÜÇÜK TANK KAPIYA YAKLAŞTI VE ATEŞ ETTİ...
POW
BLAM
İNCE KAPI DAHA SONRAKİ ATIŞLARA DAYANAMADI VE BÜYÜK BİR DELİK AÇILDI...
SONRA BU DELİKTEN KÜÇÜK ROBOTLAR VE DİĞER SİLÂHLAR HERŞEYDEN HABERSİZ KASABANIN İÇİNE DOĞRU İLERLEDİLER.
OYUNCAK TANKLAR, UÇAKLAR, KAMYONLAR VE ASKER GİBİ YÜRÜYEN ROBOTLAR BÜYÜK BİR ORDU TEŞKİL ETMİŞLERDİ...
INVADER FROM SPACE
BU SIRADA.. BİSİKLETLİ BİR KARALTI KÖŞEYİ DÖNDÜ... ONU GÖREN ROBOT İŞARETİNİ VERDİ...
DÜŞMAN GÖRÜNDÜ!
POLİS BİRDEN BİR SÜRÜ OYUNCAĞI GÖRÜNCE DURALADI...
OHOO! GEÇ VAKİT OYUNCAKLAR!
BİRAZ SONRA BUNUN MANASINI DÜŞÜNEN POLİS YILDIRIM ÇARPMIŞA DÖNDÜ...
İNSAN GİBİ YÜRÜYEN OYUNCAKLAR! ŞEYTAN YAPISI BUNLAR!
KORKUDAN DENGESİNİ KAYBEDİP YERE YUVARLANDI...
AHHH!

BİR ROBOT, HALEN AYAĞA KALKMAK İSTEYEN POLİSE İLERLEDİ...
HAYIR! GİT! KÜÇÜK ŞEYTAN! YAKLAŞMA!
BİRDEN UĞURSUZ KÜÇÜK SİLÂHTAN DONDURUCU IŞIK FIŞKIRDI...
EEEEEGH!
POLİS OLDUĞU GİBİ DONUP KALDI.. ROBOTLAR BİSİKLETİNİ KIRMAĞA BAŞLADILAR...
TAP-TAP-
CLINK!
WHIRRRR
AZ SONRA BÜTÜN MADENİ KISIMLARI KAMYONLARA DOLDURUP YOLA DEVAM ETTİLER...
BU SIRADA JO VE SANDY ENDİŞELERİNDEN UYUYAMADILAR VE UYANIKTIRLAR... ...BİRDEN...
SANDY, ARKA BAHÇEDEN TUHAF, VIRILTILI BİR SES GELİYOR.
HAKLISIN JO, BEN DE DUYUYORUM!
ÇOCUKLAR NE OLDUĞUNU ANLAMAK İÇİN YATAK ODASININ PENCERESİNİ AÇTILAR...
O ROBOTLAR. AMA ARKALARINDAKİLER NE?
OYUNCAKLAR JO! CANLIYMIŞ GİBİ ROBOTLARIN ARKASINDAN GİDİYORLAR!
BU DA NESİ?
HERHALDE OYUNCAKCI HAREKET ETTİRİYOR BUNLARI! ÇABUK GİYİN. TAKİP EDELİM ONLARI!
ÇALIDAN ÇALIYA GİZLENEREK PATİKA BOYUNCA VIRILTIYLA İLERLEYEN OYUNCAKLARI TAKİP ETTİLER...
DOĞRUDAN DOĞRUYA ESKİ ŞATOYA GİDİYORLAR!
FAKAT HALÂ İNANAMIYORUM JO. BU OYUNCAKLAR NASIL OLURDA CANLI GİBİ YÜRÜRLER?

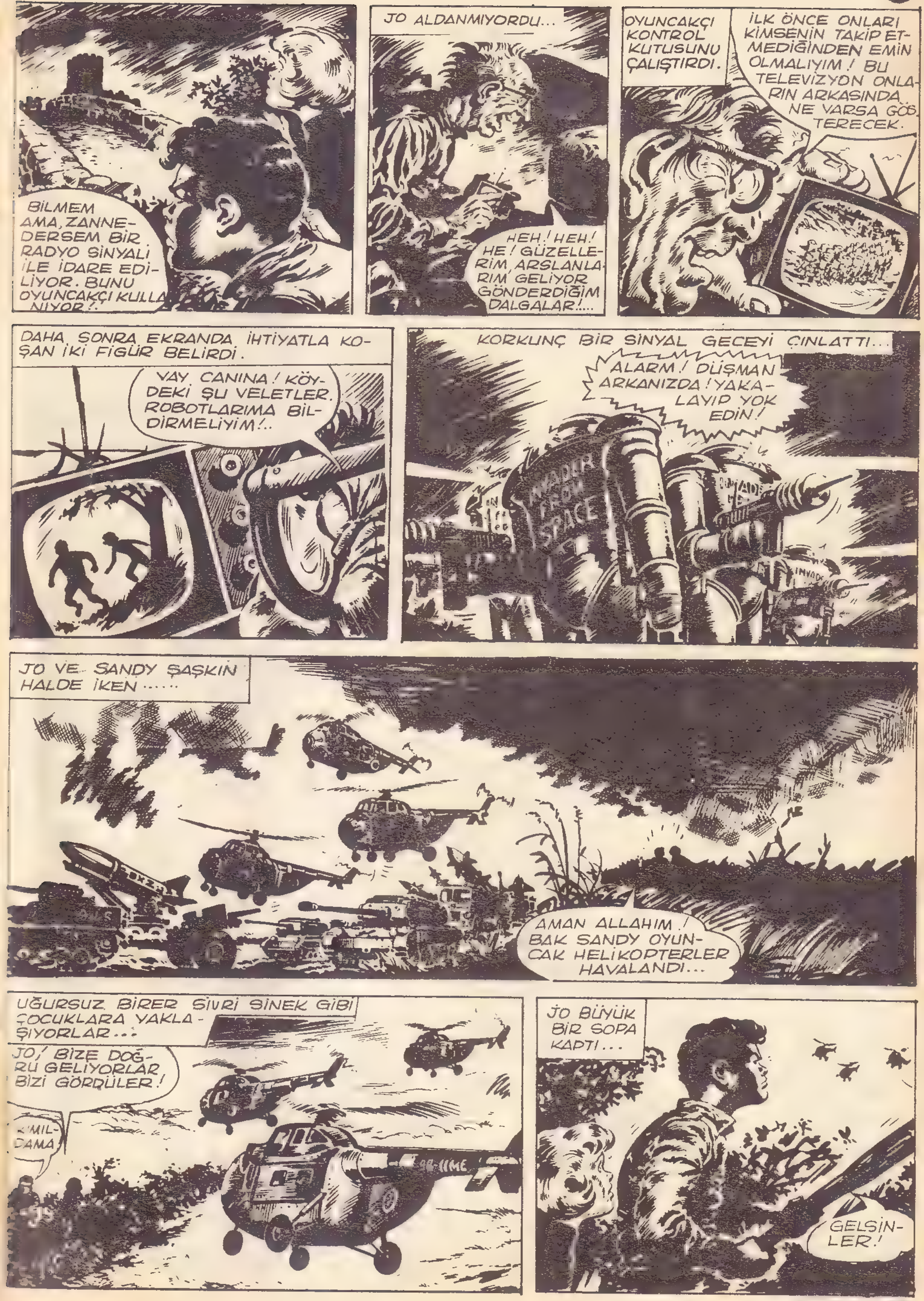
BİLMEM AMA, ZANNEDERSEM BİR RADYO SİNYALİ İLE İDARE EDİLİYOR. BUNU OYUNCAKÇI KULLANIYOR!.
JO ALDANMIYORDU...
HEH! HEH! HE! GÜZELLERİM, ARSLANLARIM GELİYOR GÖNDERDİĞİM DALGALAR!...
OYUNCAKÇI KONTROL KUTUSUNU ÇALIŞTIRDI.
İLK ÖNCE ONLARI KİMSENİN TAKİP ETMEDİĞİNDEN EMİN OLMALIYIM! BU TELEVİZYON ONLARIN ARKASINDA NE VARSA GÖSTERECEK.
DAHA SONRA EKRANDA İHTİYATLA KOŞAN İKİ FİGÜR BELİRDİ.
VAY CANINA! KÖYDEKİ ŞU VELETLER. ROBOTLARIMA BİLDİRMELİYİM!..
KORKUNÇ BİR SİNYAL GECEYİ ÇINLATTI...
ALARM! DÜŞMAN ARKANIZDA! YAKALAYIP YOK EDİN!
INVADER FROM SPACE
JO VE SANDY ŞAŞKIN HALDE İKEN......
AMAN ALLAHIM! BAK SANDY OYUNCAK HELİKOPTERLER HAVALANDI...
UĞURSUZ BİRER SİVRİ SİNEK GİBİ ÇOCUKLARA YAKLAŞIYORLAR...
JO, BİZE DOĞRU GELİYORLAR BİZİ GÖRDÜLER!
KIMILDAMA
JO BÜYÜK BİR SOPA KAPTI...
GELSİNLER!

HELİKOPTERLERE KARŞI KOYMAK İÇİN HAZIRLANDI...
YAKLAŞMA JO! ONLARIN SİLAHLARI VAR! YAKLAŞMA ÖLDÜRÜRLER BİZİ!
ROBOT Gİ-Bİ DEĞİLLER! BİR ŞEY YAPA-MAZLAR! EĞER BİRİ YAKLAŞIRSA...
TAM JO KONUŞURKEN HELİKOPTERDEN DİKEN GİBİ BİR ŞEYLER YAĞMAYA BAŞLADI...
AYY! ATEŞ EDİYORLAR! HAKİKİ KÜÇÜK MERMİLER ATIYORLAR!
OH! KOŞ SANDY! KAÇALIM ÖYLEYSE!
MERMİLER BAŞLARINDAN VIZIL-DIYARAK GEÇTİ. ÇOCUKLAR KAÇMAYA BAŞLADILAR...
KORULUĞA KAÇALIM SANDY TEK ÇAREMİZ ORADA SAK-LANMAK!
GELİ-YOR-LAR JO!
ÖLDÜRÜCÜ HELİKOPTERLER ÇO-CUKLARIN KAÇIŞINI TAKİP EDİYOR-LARDI...
KOŞMAĞA BAK! KORULUĞA ERİŞ-TİK!
KURŞUN-LARI AYAK-KABIMA GEL-Dİ. TOPUĞU PARÇALANDI
BÜYÜK BİR GAYRETLE AĞAÇLARIN ARASINA GELİP SAKLANDILAR...
OLDU! KUR TULDUK. BU GECE KUŞLARI BİZİ GÖRE-MEZ!
JO YANILIYORDU. BU HE-LİKOPTERLER SIK YAP-RAKLARIN ARASINDAN GEÇEBİLECEK KADAR KÜÇÜKTÜ...
OH! BAK SANDY! HALA GELİYORLAR!
JO BİRDEN AĞACIN UZUNCA BİR DALINI KENDİNE DOĞRU KI-VIRDI VE BIRAKTI... DAL HIZLA HELİKOP-TERE ÇARPTI...
TAMAM!
KRAAK!
DİĞER İKİ HELİKOPTER DÜŞENİN ETRAFINDA UÇUŞMAYA BAŞLADILAR...
GEL SANDY, ON-LAR KENDİNE GELMEDEN U-ZAKLAŞALIM!
BIRAVO JO. ŞU OYUNCAĞI İYİ HAKLA-DIN.

JO VE SANDY SOLUK SOLUĞA KOŞARLARKEN İLERDE TEHLİKENİN KENDİLERİNİ BEKLEDİĞİNDEN HABERSİZDİLER...
ACELEYLE BİR ÇALILIKTAN GEÇİNCE...
EYVAH! ROBOTLARDAN BİRİSİ GELİYOR!
ÇOK GEÇ KALMIŞLARDI. KESKİN BİR IŞIK ROBOT'UN TÜFEĞİNDE PARLADI.. O ANDA...
AA-AAGH!
AAAAAGH!
JO VE SANDY DONDUKLARINI HİSSETTİLER.
NE OLDU? KIMILDIYAMIYORUM
ROBOT'UN IŞIĞINA YAKALANDIK. İKİMİZ DE DONDURULDUK.
SONRA YERDEN ÇIKAR GİBİ OYUNCAKÇI SEVİNÇLE HAYKIRARAK ORTAYA FIRLADI...
TAMAM YAKALADIM
DEVAMI GELECEK SAYIDA...

DÜNYANIN EN KUVVETLİ
ADAMI
9. SAYI
KAPLANDA
EN GÜZEL RESİMLİ
ROMAN

1

Kanlı Bıçak
KANLI BIÇAK VE ARKADAŞI TELUHA DÜŞMANLARI TAMANA'NIN ELİNDEN KURTULURLAR. FAKAT KAÇARKEN BİR KUYUYA DÜŞERLER. TELUHA BAYGINDIR. DEV İSTAKOZ ONLARA DOĞRU İLERLER.
CANAVAR BİRDEN KARAYA ÇIKMIŞTIR.
MANİTU KORUŞ BİZİ!
KANLI BIÇAK KENARA ÇEKİLDİ...
ÖLDÜRÜCÜ PENÇE ONLARI SIYIRIP GEÇTİ...
KANLI BIÇAK AĞIR BİR KAYAYI CANAVARA FIRLATTI...
BENİMLE BAŞA ÇIKAMAZSIN. SAVAŞMADAN TESLİM OLMAM!
KOCA TAŞ CANAVARIN İKİ GÖZÜNÜN TAM ORTASINI BULDU...
CANAVARIN KISKACI HIZLA MAĞARANIN TAVANINA ÇARPTI..
TANRI KORUDU. CANAVAR KENDİNİ YOK ETTİ!

KANLI BIÇAK BİR DELİK AÇILDIĞINI GÖRÜNCE BAYGIN TELUHAYI ALDI VE İÇERİ DALDI...
ŞANSIMIZ VARSA KURTULURUZ!
UZUN BİR YÜRÜYÜŞTEN SONRA AYDINLIK BİR YERE GELDİLER...
GÜN IŞIĞI!
BİRAZ SONRA TELUHA KENDİNE GELDİ...
BİR YERİN AĞRIYOR MU?
KEMİKLERİM SIZLIYOR AMA BİR ŞEYİM YOK. TEŞEKKÜRLER!
HEMEN SONRA...
KANLI BIÇAK BAK! KABİLEDEN İŞARET VERİYORLAR. ACELE ÇAĞIRIYORLAR HEMEN GİTMELİYİZ.
ORMANIN İÇİNDE CANAVARLAR ARASINDAN HIZLA İLERLEDİLER.
BU SIRADA TAMANA DA DUMAN İŞARETİNİ GÖRDÜ...
DEMEK TELUHAYI ÇAĞIRIYORLAR. ÖLDÜĞÜNDEN HABERLERİ YOK. ŞİMDİ HÜCUM ETMENİN ZAMANI.
KABİLEYİ YOK ETMEK KARARINDA OLAN TAMANA DEV SAVAŞÇILARI İLE YOLA ÇIKTI...
BATAKLIK YERLİLERİNE HÜCUM! BU GÜN SON DEFA GÜNEŞİ GÖRECEKLER.
DEVAMI GELECEK SAYIDA...

CANAVAR TOHUMU
BÜYÜK LİMAN KASABASINDA HERKES PANİĞE KAPILMIŞTI. VAHŞİCE BİR HIZLA SALDIRAN BİTKİLERİN ÖNÜNDEN, HALK NEHRE DOĞRU KAÇIYORDU...
CANINDAN BEZEN BİRİSİ SOPAYLA BİTKİLERDEN BİRİNE HÜCUM ETTİ
MEAT
WARE
BİTKİ, TOHUMLARINI MERMİ GİBİ YAĞDIRDI...
AHH!!!
HİÇ BİR ŞEY ONLARA MANİ OLAMAZDI...
BİTKİLER BÜTÜN LİMANI KAPLADILAR. BÜTÜN ŞEHRİ DE İSTİLÂ ETMİŞLERDİR. GERİDEKİLERDEN ÜMİT KALMADI!..

ŞEHRİN İÇİNDE HERŞEY ÇOK KÖTÜ İDİ... HALK BİTKİLERİN ERİŞEMİYECEĞİNİ DÜŞÜNEREK ÇATILARA ÇIKTILAR...
YALNIZ PROFESÖR LODER CANAVARLARA KARŞI ZAFER KAZANABİLECEĞİNİ DÜŞÜNÜYORDU... VE CESARETLE MANTAR TOPLAMAĞA KARAR VERDİ...
DOĞRU PROFESÖR!
TAŞIYABİLECEĞİNİZ KADAR TOPLAYIN. ONLARI ANCAK MANTAR DURDURUR!
TONLARCA MANTARA İHTİYACIMIZ VAR. SONRA BİTKİLERE NASIL YETİŞTİRECEĞİZ ?
UUU! ISLAKMIŞ!
VİTAKER ÇALILARI YANA DOĞRU İTTİ VE...
BURADALAR. BURADALAR!
LABORATUVARDAN BURAYA GELMİŞLER. ONLARI YOK EDECEĞİMİZİ ANLAMIŞLAR!
BİZİ YAKALIYACAKLAR!
VİTAKER KORKTU...
APTAL OLMA! GERİ DÖN VİTAKER!
HAYIR! HAYIR!
FAKAT KÖR GİBİ KOŞARKEN BİR BİTKİNİN KOLLARINA DÜŞTÜ...
AMAN ALLAHIM!

VİTAKER CAN KORKUSU İLE BİTKİNİN AHTAPOT GİBİ KOLLARI ARASINDA ÇIRPINIRKEN...
BIRAKI-YOR!
BİRDEN... CANAVAR BİTKİ HAREKETSİZ HALDE DEV-RİLDİ...
TAMAM, ÖLMÜŞ! NASIL YAPTIN DA ÖLDÜRDÜN VİTAKER? ANLAT!
BİLMEM.
PROFESÖR CEVAP VERDİ...
BAK ELLERİNE MANTAR SU-YU BULAŞMIŞ. CANAVARA DOKUNUN-CA BU ONU ÖL-DÜRDÜ.
BİR AVUÇ MANTAR SUYU İLE HEPSİNİ ÖLDÜREBİLİRİZ ARTIK!
BU CANAVARLAR KUV-VET ALMADAN ÖNCE LABORATUVARI TEMİZLİ-YELİM BUNLARDAN!
MÜMKÜN OL-DUĞU KADAR FAZLA TOP-LAYIN ARKA-DAŞLAR!
FAKAT YA İŞE YA-RAMAZSA!
YALNIZ VİTAKER ENDİ-ŞELİYDİ...
APTAL OL-MA!
BÜYÜK ÜMİTLE CANAVAR BİTKİLERE DOĞRU HÜCUMA GEÇTİLER...
İLERİ

ATACAKLARI GAZLARDAN VE..TOHUMLARDAN KORKMADAN HÜCUM ETTİLER...
KAPIYI TUTAN CANAVARA BAK!
ONU BANA BIRAK!
ALÇAK!
OLDU! BU KADAR BÜYÜĞÜNÜ ÖLDÜRDÜKTEN SONRA HEPSİNİ ÖLDÜRÜRÜZ!
KAYBECEK VAKTİMİZ YOK. HEMEN ÇALIŞMAĞA BAŞLAMALIYIZ. HEPİZİN YAPACAK BİR SÜRÜ İŞİ VAR.
KİMYAGER DEĞİLİM NE YAPAYIM?
SEN DE HER YERE TELEFON EDİP CANAVARLARIN NASIL ÖLDÜRÜLECEĞİNİ ANLATACAKSIN!
İKİ SAAT SONRA PAZARDAN VE DEPOLARDAN KAMYONLARLA MANTAR TAŞIMAYA BAŞLADILAR!...
MANTAR SUYUNU TÜPLERLE CANAVARLARA SIKARAK ONLARI YOK ETTİLER...
ZAFER KAZANAN ÜÇ ADAMIN HAYATI NORMALE DÖNDÜKTEN ÜÇ AY SONRA...
BENİ TEBRİK EDİN BAYLAR! MÜKAFAT KAZANDIM!
HAKKINDIR! SEN BU MESELEDE HERKESTEN FAZLA ÇALIŞTIN!
PEKİ SENİN YAPTIĞININ MÜKAFATI?
İŞTE BU DOĞRU!
SİZ DE UNUTULMADINIZ. EN BÜYÜK MÜKAFAT: CORÇ EROS'U ALDINIZ!
SON...

1

24 Bisiklet KAZANAN NUMARALAR

İst. 6. noterinin yaptığı çekilişte Bisiklet kazanan numaralar:

2912	21686	04765
221	04597	19049

ZEHİRLİ İĞNE ÇARLTON'A İSABET ETTİ VE SENDELEDİ...
NE OLDU ÇARLTON?
BİR ŞEY BATTI. BAYILIYORUM!
DEV BULGAR TOPU KAPTI VE HIZLA GEÇTİ...
OFF! KOCA AYAKLI KERESTELER!
BULGARLAR TUĞLA DUVAR GİBİYDİ
BANA MI VURDUN İNGİLİZ?
OOOOFFFFF!
..SONRA...
DİKKAT TUBY! GELİYOR.
BU MESAFEDEN İMKÂNSIZ!
TOP KALECİ İLE BERABER AĞLARA TAKILDI...
OOOOF!
BULGARLAR KOLAY KAZANACAK.
KORKUNÇ ŞUT!
CEPPİ YEĞENİNE ŞAŞIYORDU...
ALLAH ALLAH! ÇARLTON YİNE TOPU ÖBÜRLERİNE VERDİ. NE OLUYOR?
RÜYADA GİBİ SANKİ! SALLANIYOR!
ÇARLİ SIRITARAK SAHADAN ÇIKTI...
BİR KAÇ DOLAR BU İŞİ GÖRDÜ AMA ÇARLTON'UN İŞİ HENÜZ BİTMEDİ.
TEKRAR GOLE GİDİYORLAR! ROVERLER DURDURUN ŞUNLARI!..
ENGLAND v. BULGARIA
BİR KAÇ DOLAR DA İHTİYAR HARRİ'YE VERİRSEM ÇARLTON GÖZDEN DÜŞECEK.
HONEST HARRY
LICENSED BOOKIE

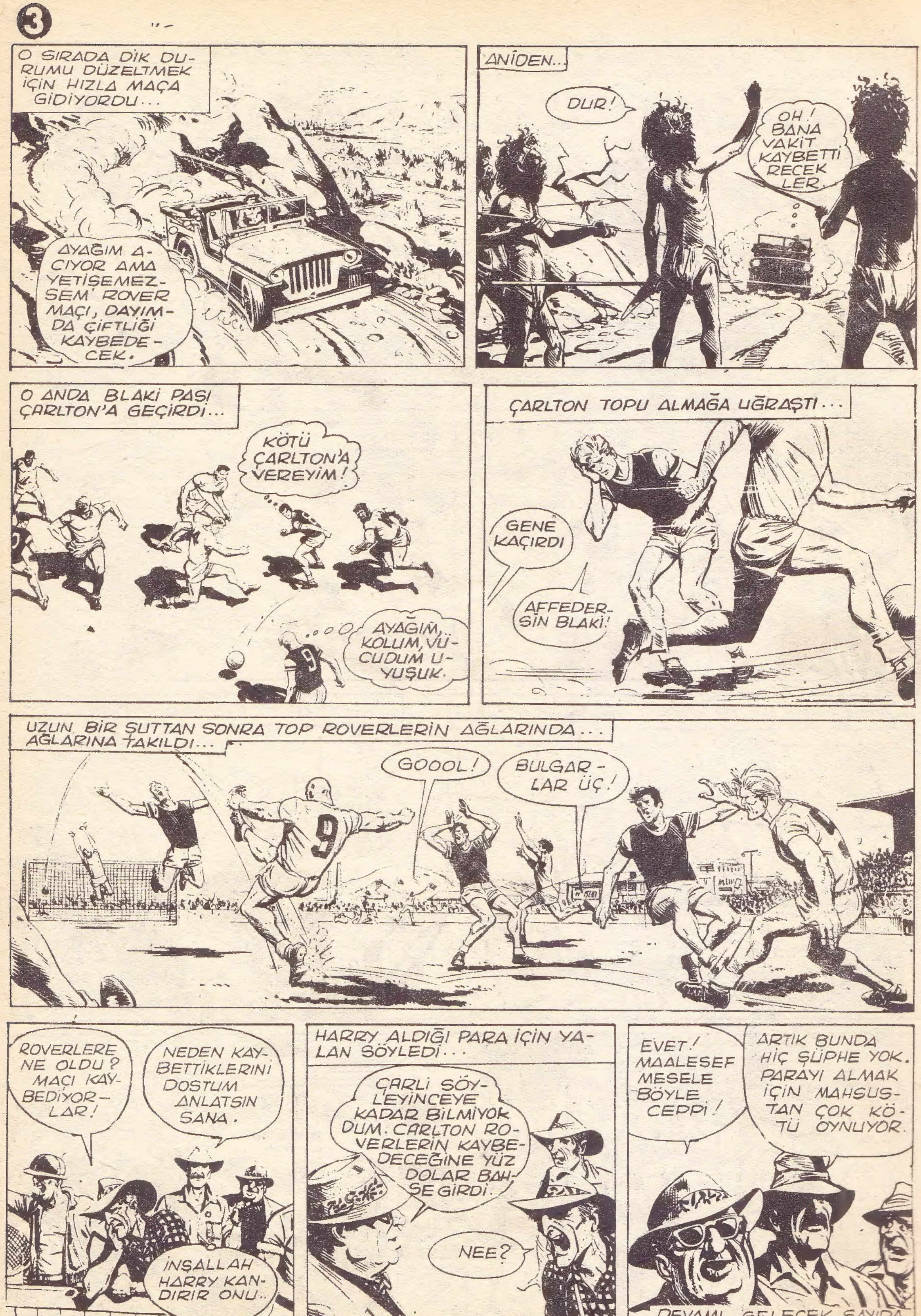
3
O SIRADA DİK DURUMU DÜZELTMEK İÇİN HIZLA MAÇA GİDİYORDU...
AYAĞIM ACIYOR AMA YETİŞEMEZSEM ROVER MAÇI, DAYIMDA ÇİFTLİĞİ KAYBEDECEK.
ANİDEN...
DUR!
OH! BANA VAKİT KAYBETTİRECEKLER.
O ANDA BLAKİ PASI ÇARLTON'A GEÇİRDİ...
KÖTÜ ÇARLTON'A VEREYİM!
AYAĞIM, KOLUM, VÜCUDUM UYUŞUK.
ÇARLTON TOPU ALMAĞA UĞRAŞTI...
GENE KAÇIRDI
AFFEDERSİN BLAKİ!
UZUN BİR ŞUTTAN SONRA TOP ROVERLERİN AĞLARINDA... AĞLARINA TAKILDI...
GOOOL!
BULGARLAR ÜÇ!
ROVERLERE NE OLDU? MAÇI KAYBEDİYORLAR!
NEDEN KAYBETTİKLERİNİ DOSTUM ANLATSIN SANA.
İNŞALLAH HARRY KANDIRIR ONU..
HARRY ALDIĞI PARA İÇİN YALAN SÖYLEDİ...
ÇARLİ SÖYLEYİNCEYE KADAR BİLMİYORDUM. CARLTON ROVERLERİN KAYBEDECEĞİNE YÜZ DOLAR BAHSE GİRDİ.
NEE?
EVET! MAALESEF MESELE BÖYLE CEPPİ!
ARTIK BUNDA HİÇ ŞÜPHE YOK. PARAYI ALMAK İÇİN MAHSUSTAN ÇOK KÖTÜ OYNUYOR.
DEVAMI GELECEK SAYIDA

KAPLAN YAYINLARI

Yepyeni bir mecmuayı iftiharla takdim eder

Bir hafta okumakla bitiremeyeyeceginiz
heyecan dolu 64 süper sayfa

Heyecandan nefes kesen müthiş bir Resimli Roman → **Harika At: FIRTINA**

Kaplanın Kardeş mecmuası pek yakında çıkıyor

64 SAYFA 75 KURUŞ

KAPLAN

OKUMAKLA KAZANMA ŞANSINIZ ARTAR.

İlân edilen numaralardan biri veya birkaçı sizin satın aldığınız Kaplanda ise hemen o nüshayı aşağıdaki adrese getirip hediyenizi alacaksınız. Taşradan kazananlar taahhütlü posta ile yollamalıdırlar.

KAPLAN HEDİYE SERVİSİ
Cağaloğlu Başmüsahip So. EMEK Han Kat 3 İSTANBUL

2 GİTAR

No 10485

9 SAYININ HEDİYESİ TEYP